

© PATENTED 外观专利
PRODUCT 设计产品
专利号：CN305880341S



© PATENTED 外观专利
PRODUCT 设计产品
专利号：CN306020880S



诗里 Overview

游客接待中心

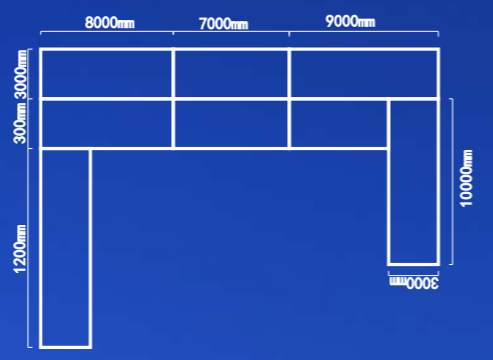

Overview

游客接待中心

项目面积: 288m²
 项目地址: 成都·郫县·三道堰
 项目时间: 2020.8—2020.10



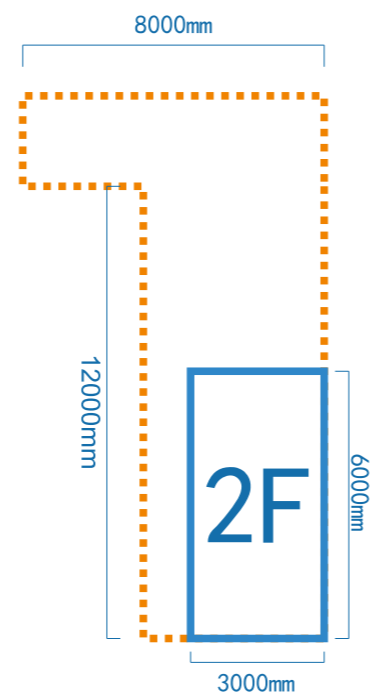
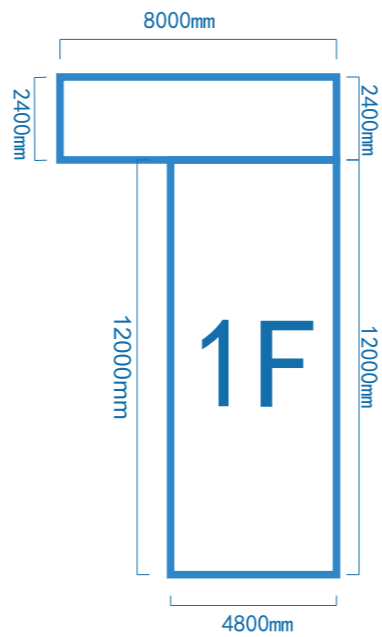
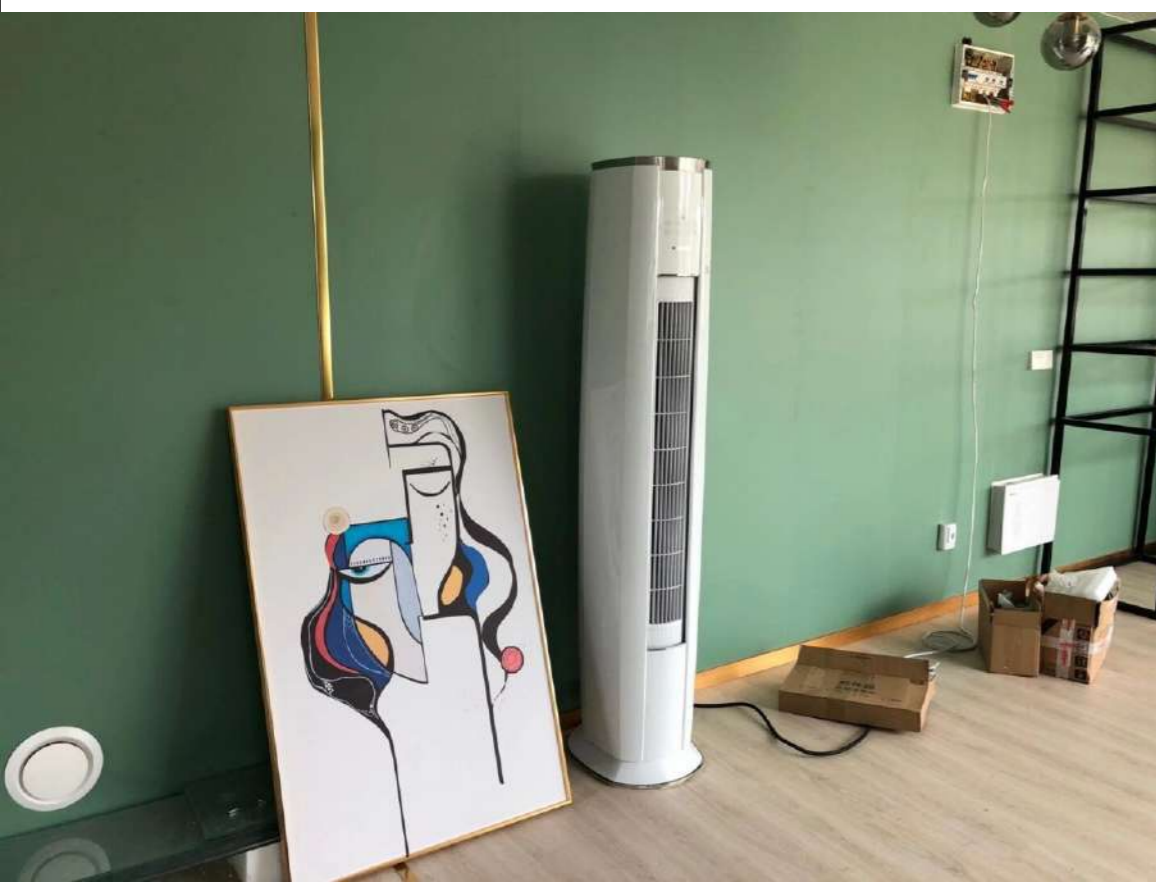

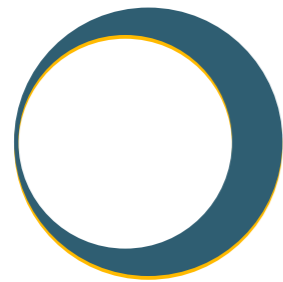

Moon Lake
雅安·月亮湖

点位数量：7个

地址：雅安·名山

建设时间：2020.08-今

项目总面积：825m²



家慈集团·御澜台

项目地：成都·崇州

箱体数量：6个

建设时间：在建

项目总面积：228m²



JOY PARK



天府芙蓉园商业氛围配套项目

40点位

成都·武侯

2019.10



欧曼花都接待中心

328m²
青白江·姚渡
2020.04



Guanghan · LaiKing Cove

City Exhibition Hall

广汉·丽景湾
城市展厅



从图纸
到实施

GUANGHAN · LAIKING COVE CITY EXHIBITION HALL



从空地
到落地

GUANGHAN · LAIKING COVE CITY EXHIBITION HALL



室内
软装

GUANGHAN · LAIKING COVE CITY EXHIBITION HALL





Huang Xu Logistics Base

黄许物流园

3000m²

德阳·黄许





我们是装配式建筑、但也可以不是方盒子；

项目地：邛崃-民宿

进度：设计中

项目面积：300 m²





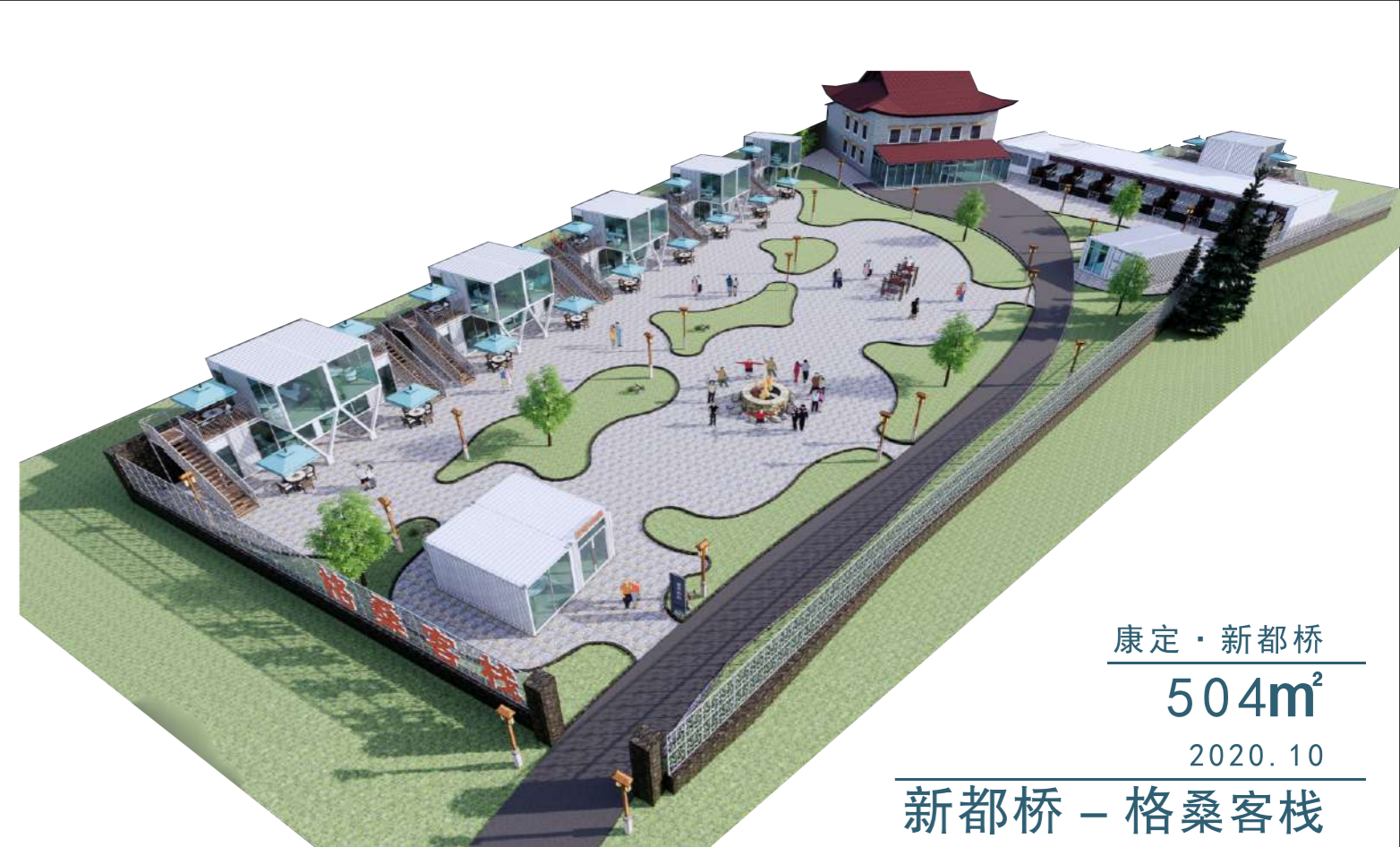

康定·新都桥

504m²

2020.10

新都桥 - 格桑客栈

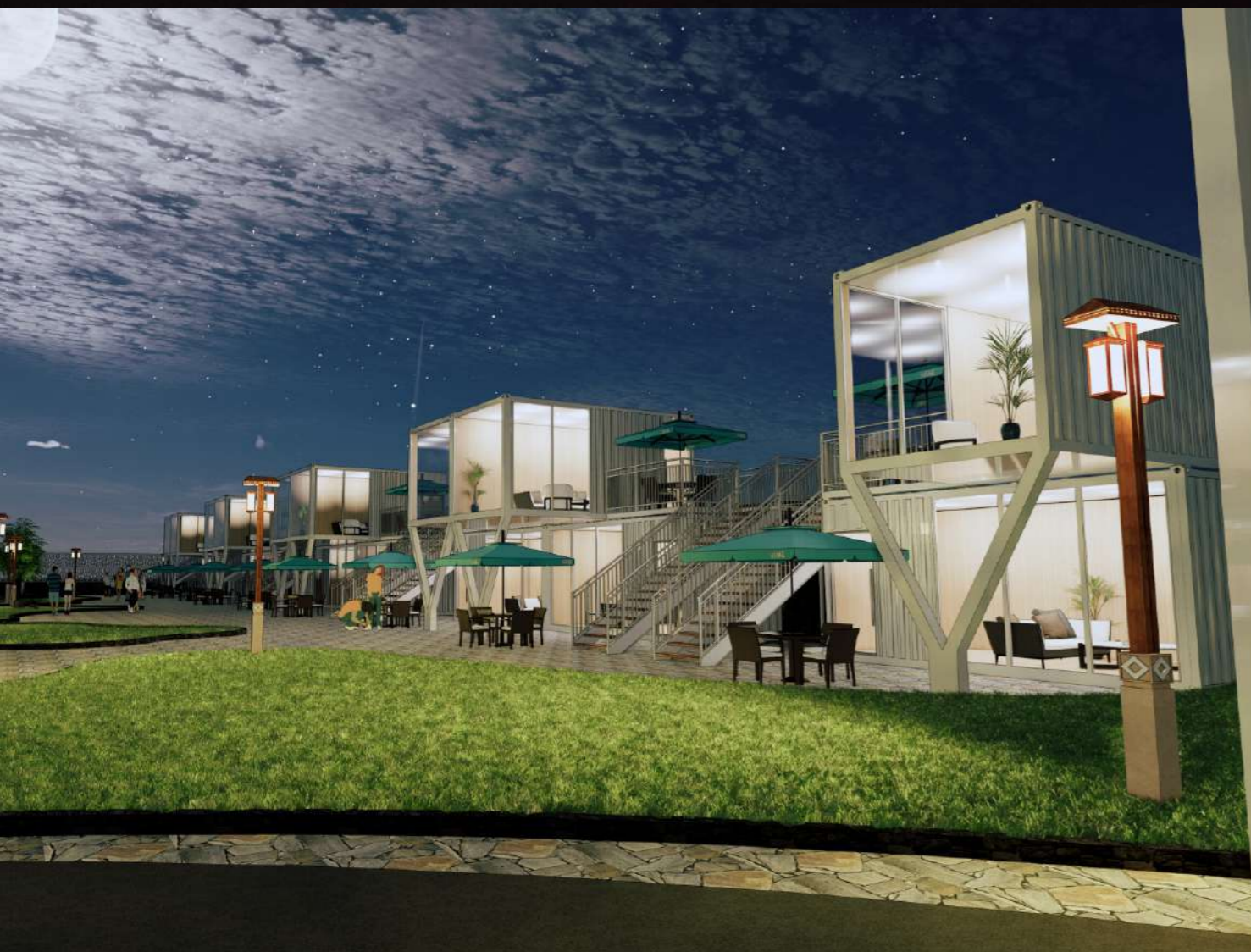

艾旅·人居



成都·锦江

682m²

2020. 10

望江楼公园 - 会议展示中心

成都·郫县
9点位
2020.09

ENJOY CDUESTC

科大成都学院-信息亭、咖啡厅

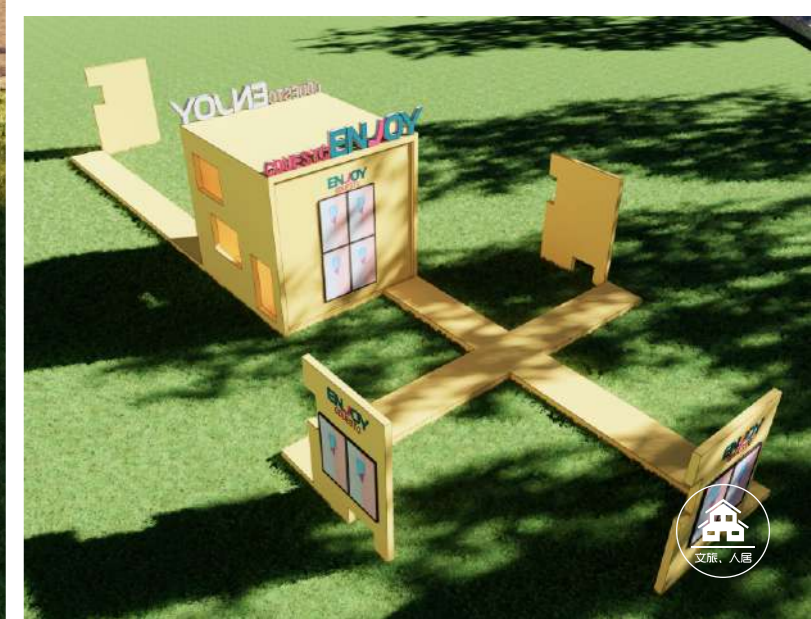

超强 食府

包间、茶室、库房、更衣间

遂宁·射洪
7（箱体）
2020.11



HOUSE



出口北欧民宿

9 (箱体)

2020.10



万宸隆集团

中建（合川）项目部

重庆·合川

2750m²

2020.09







石油用箱

- 门禁间 Access control room
- 设备间 Equipment room
- 办公室 Of fce
- 食堂 Canteen
- 员工宿舍 Dorm room



■ 苍溪石油队-餐厅、办公室。



■ 宏华电气 钻探设备间

■ 固德石油办公室



■ 宏华电气 - 中央数字控制室

■ 川亿石油 - 人脸识别、门禁间



■ 中曼电气 - 电控柜

■ 中石油消防 - 雨淋阀箱



■ 中曼电气 - 顶驱电控柜

■ 宝石机械设备箱 (川庆石油)



■ 宏华电气 - 拖撬设备间

■ 中曼电气 - 拖撬电控柜

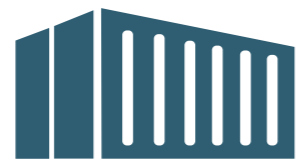

特种箱

- 游泳池 Swimming pool
- 电控柜 Equipment room
- 养鱼箱 Of fce
- 水处理 Canteen
- 防辐射 Dorm room
- 正压防爆 Dorm room





■ 宇科思通 - 特种设备箱



■ 新希望集团 - 水产养殖箱



■ 特隆美 - 锂电池组集成箱

■ 外贸伦敦、檀香山 - 游泳池设备箱



■ 联影 - CT方仓、防辐射设备间

■ 宏华电器 - 数据采集设备间



■ 汕头 - 特种设备间

■ 中铁渤海 - 特种设备间